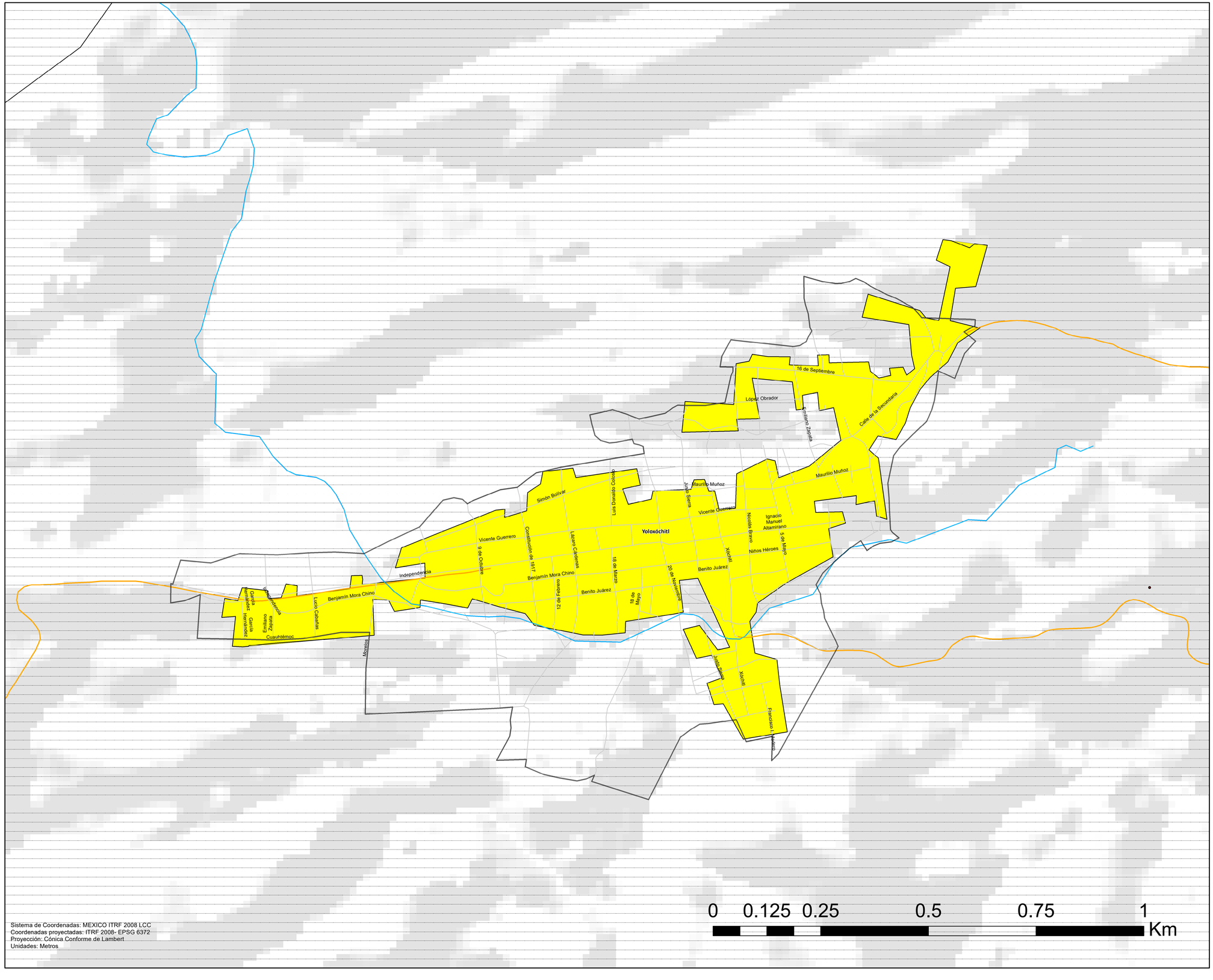

Sistema de Coordenadas: MEXICO ITRF 2008 LCC
Coordenadas proyectadas: ITRF 2008- EPSG 6372
Proyección: Cónica Conforme de Lambert
Unidades: Metros

GOBIERNO DE MÉXICO | DESARROLLO TERRITORIAL
SECRETARÍA DE DESARROLLO AGRARIO, TERRITORIAL Y URBANO

SAN LUIS ACATLÁN
GOBIERNO MUNICIPAL 2021- 2024
"SERVIR ES NUESTRO COMPROMISO"

PLAN MUNICIPAL DE DESARROLLO URBANO DE SAN LUIS ACATLÁN

Zonificación primaria Z-01

Simbología temática

Zonificación primaria

- No urbanizable
- Urbanizable corto plazo
- Urbanizable largo plazo
- Urbanizable mediano plazo
- Urbanizado

Simbología básica

- Zona de estudio
- Limite municipal
- Localidades
- Localidades
- Áreas Naturales
- Cuerpos de agua

Corriente superficial

- Intermitente
- Perenne
- Calles

Carretera

- Federal
- Estatal
- Municipal

Localización

Firmas

ESCALA 1: 4 000